



대한민국의 학교는 모두에게 열려 있습니다!

귀하의 가정에 만 6세부터 만 17세까지의 아동이 있나요?

그렇다면 대한민국의 우수한 교사에게 교육받고,
또래 아동과 함께 어울릴 수 있도록 아이를 학교로 보내 주세요.
지금 바로 인근 학교에 입학 상담을 받아 보세요.



Q 누구나 학교에 다닐 수 있나요?

체류자격에 관계 없이 누구나 학교에 다닐 수 있으며, 모두에게 평등한 교육을 제공해요.

Q 학교에 입학하려면 어떤 서류를 챙겨가야 하나요?

- ① 출입국에 관한 사실이나 외국인등록을 증명할 수 있는 서류
※이 서류가 없어도 거주사실을 확인할 수 있는 서류로 대신할 수 있음.
- ② 학력증빙관련 서류(졸업증명서 또는 재학사실 증명 서류, 성적증명서 등) 등이 필요해요.

필요한 서류는 학교마다 다를 수 있으며, 이 서류가 없더라도 인근 학교에 먼저 입학 상담을 꼭 받아보세요.

Q 우리 아이가 한국어를 못하는데 괜찮을까요?

아이가 한국어에 익숙해질 때까지 **한국어와 한국문화 집중교육**을 받을 수 있는 '예비학교(195개교)'가 운영되고 있어요. 예비학교가 아닌 학교에서도 한국어교육을 받을 수 있으니, 학교에 문의해 주세요.



※ 대한민국의 학교는 1학기가 3월부터 시작하며, 2학기는 8월 또는 9월에 시작, 주5일 수업을 진행하고 있음



Ang lahat na paaralan ng Korea ay bukas para sa lahat!

May anak ka ba na ang edad ay mula 6 hanggang 17 taong gulang?

Kung ganunpaman ipadala ang iyong anak sa eskwelahan para makasama ang mga batang kaedad nila at matuto mula sa mga propesyunal na guro ng Korea.

Marapat lamang na humingi ng pagpapayo ukol sa pag-pasok sa paaralang malapit sa iyong lugar.



Q Kahit sino ba ay maaring matanggap sa paaralan?

Kahit na sinuman ay maaring pumasok sa paaralan at makatanggap ng pantay na edukasyon maging anuman ang status ng kanilang paninirahan dito sa Korea.

Q Anu-anong mga dokumento ang dadalhin?

- ① **Mga dokumento na maaaring pagpapatunay ng immigration o dokumentong nagpapatunay bilang isang rehistradong dayuhan** (kung walang mga dokumento ganito, maaari itong mapalitan ng mga dokumento na nagpapatunay ng katotohanan ng paninirahan)
- ② **Mga dokumento na may kaugnayan sa patunay ng akademikong kwalipikasyon** (sertipiko ng diploma o sertipiko ng pagpapatala, transcript, atbp)

Bawat paaralan ay maaaring may pagkakaiba sa mga hihilinging kinakailangang dokumento. Kahit na wala ka ng mga dokumentong ito, mangyaring sumangguni muna sa malapit na paaralan sa inyong lugar.

Q Ayos lang ba na pumasok sa paaralan kahit na hindi magaling sa wikang Koreano ang bata?

May mga **(195 na eskwelahan)** pangunahing paaralan na maaring pasukan ng mga bata para sila ay matuto ng spesyal na edukasyon para sa wikang koreano hanggang sa sila ay maging bihasa nito. Maaring sumangguni sa bagay na ito sa malapit na paaralan sa iyong lugar kung saan pwedeng makatanggap ng pag-aaral sa wikang koreano maliban sa pwedeng ibahagi ng pangunahing paaralan.

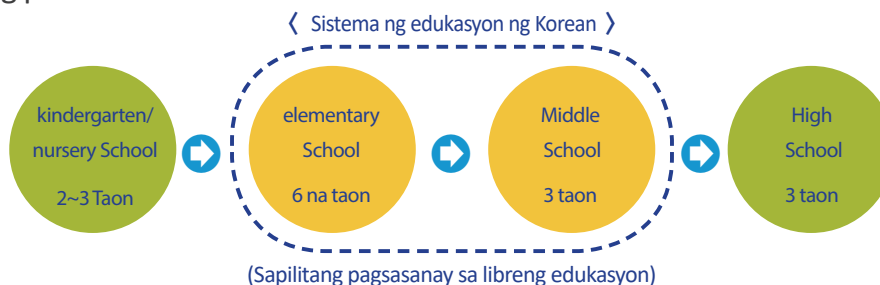

※ Nag-uumpisa ang pagpasok sa paaralan ng Korea para sa unang semestre sa buwan ng Marso, at mag-uumpisa sa Agosto o Setyembre and pangalawang semestre. 5 araw na pag-aaral sa loob ng isang linggo.